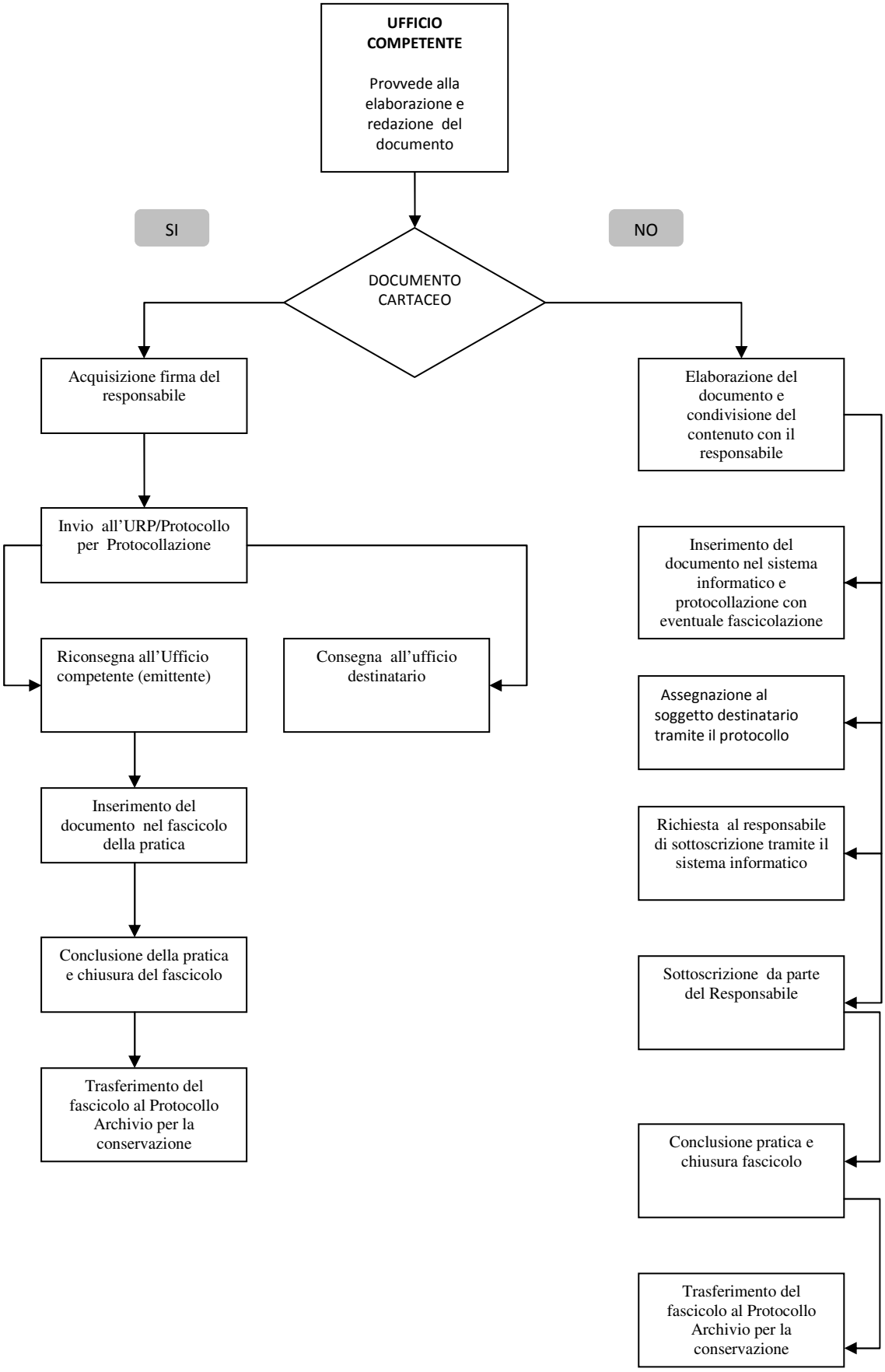GESTIONE DEI DOCUMENTI INTERNI
Allegato "N" deliberazione della Giunta n.84 del 07/10/2015