

Progetto Preliminare - Prospetti nord ed est - scala 1:200

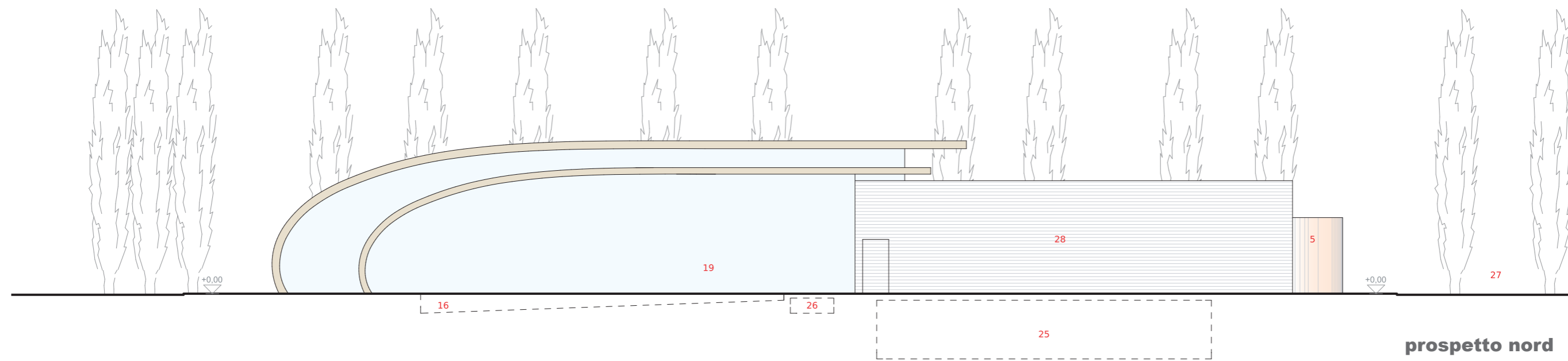

prospetto nord

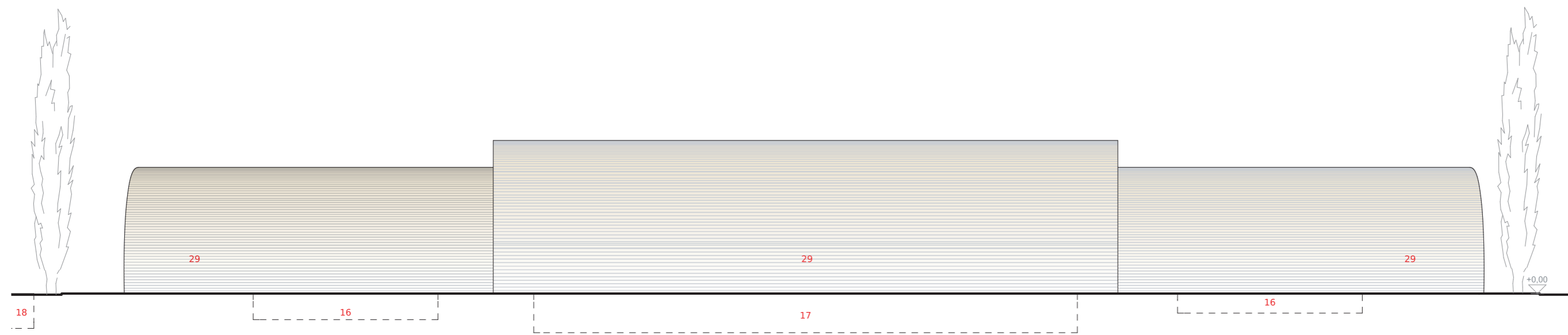

prospetto est

- | | | | | |
|-------------------------|--------------------------|-------------------|----------------------------|--------------------|
| 5 amministrazione | 17 vasca (25,00x16,66 m) | 19 area vasche | 26 vasche di compensazione | 28 Ivolume servizi |
| 16 vasca (16,66x8,00 m) | 18 vasca esterna | 25 locali tecnici | 27 parcheggio | |



COMUNE DI SAN PIETRO IN CASALE - Bologna
Studio di Fattibilità per la realizzazione del Nuovo Centro Natatorio

OPERA

Engineering

Ing. Rocco Buffone - Arch. Letizia Mancini

